



Rosenstadt | ZWEIBRÜCKEN

Stadt Zweibrücken

Bebauungsplan ZW 128/1

„Canadasiedlung - Nahversorgung“,
1. Teiländerung

Textfestsetzungen mit Planzeichnung

Fassung: Entwurf

Stand: 08.11.2024

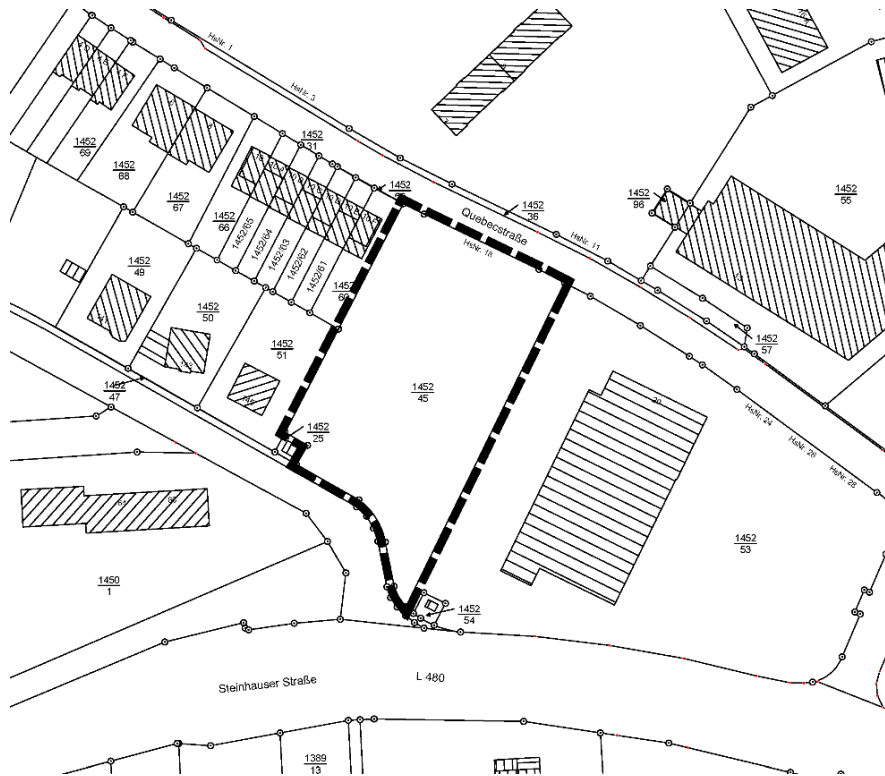

Bearbeitung:

FIRU-Forschungs- und Informations-Gesellschaft für Fach- und Rechtsfragen der Raum- und Umweltplanung mbH

Bahnhofstraße 22, 67655 Kaiserslautern

Telefon: (0631) 36245-0 Telefax: (0631) 36245-0

| | |
|--------------|---|
| Plangeber: | Stadt Zweibrücken Herzogstraße 1, 66482 Zweibrücken |
| Bearbeitung: | FIRU mbH, Bahnhofsstraße 22, 67655 Kaiserslautern Tel.: 06 31 / 3 62 45-0 • Fax: 06 31 / 3 62 45-99 • E-Mail: firu-kl1@firu-mbh.de |



Rechtsgrundlagen

Baugesetzbuch (BauGB) in der Fassung der Bekanntmachung vom 3. November 2017 (BGBl. I S. 3634), das zuletzt geändert wurde durch Artikel 3 des Gesetzes vom 20. Dezember 2023 (BGBl. 2023 I Nr. 221) geändert worden ist.

Verordnung über die bauliche Nutzung der Grundstücke (**Baunutzungsverordnung** – BauNVO) in der Fassung der Bekanntmachung vom 21. November 2017 (BGBl. I S. 3786), das zuletzt geändert wurde durch Artikel 2 des Gesetzes vom 3. Juli 2023 (BGBl. 2023 I Nr. 394) geändert worden ist.

Verordnung über die Ausarbeitung der Bauleitpläne und die Darstellung des Planinhalts (Planzeichenverordnung – PlanZV) in der Fassung der Bekanntmachung vom 18. Dezember 1990 (BGBl. 1991 I S. 58), zuletzt geändert am 14. Juni 2021 (BGBl. I S. 1802).

Raumordnungsgesetz (ROG) in der Fassung der Bekanntmachung vom 22. Dezember 2008 (BGBl. I S. 2986), das zuletzt durch Artikel 1 des Gesetzes vom 22. März 2023 (BGBl. 2023 I Nr. 88) geändert worden ist.

Bundes-Immissionsschutzgesetz (BImSchG) in der Fassung der Bekanntmachung vom 17. Mai 2013 (BGBl. I S. 1274; 2021 I S. 123), das zuletzt durch Artikel 1 des Gesetzes vom 03. Juli 2024 (BGBl. 2024 I Nr. 225) geändert worden ist.

Gesetz zum Schutz vor schädlichen Bodenveränderungen und zur Sanierung von Altlasten (**Bundesbodenschutzgesetz** - BBodSchG) vom 17. März 1998 (BGBl. I S. 502), das zuletzt durch Artikel 7 des Gesetzes vom 25. Februar 2021 (BGBl. I S. 306) geändert worden ist.

Bundes-Bodenschutz- und Altlastenverordnung (BBodSchV) vom 9. Juli 2021 (BGBl. I S. 2598, 2716).

Gesetz zur **Neuordnung des Kreislaufwirtschafts- und Abfallrechts** (KrWG) vom 24. Februar 2012 (BGBl. 1 S. 212), das zuletzt durch Artikel 5 des Gesetzes vom 2. März 2023 (BGBl. 2023 I Nr. 56) geändert worden ist.

Gesetz über Naturschutz und Landschaftspflege (Bundesnaturschutzgesetz –BNatSchG) in der Fassung der Bekanntmachung vom 29. Juli 2009 (BGBl. I S. 2542), das zuletzt durch Artikel 5 des Gesetzes vom 03. Juli 2024 (BGBl. 2024 I S. 225) geändert worden ist.

Gesetz zur Ordnung des Wasserhaushalts (Wasserhaushaltsgesetz – WHG) in der Fassung der Bekanntmachung vom 07.08.2009 (BGBl. I S. 2585), das zuletzt durch Artikel 7 des Gesetzes vom 22. Dezember 2023 (BGBl. 2023 I Nr. 409) geändert worden ist.

Landesbauordnung Rheinland-Pfalz (LBauO) in der Fassung der Bekanntmachung vom 24. November 1998 (GVBl. S. 365), zuletzt geändert durch Gesetz vom 07.12.2022 (GVBl. S. 403).

Landesplanungsgesetz (LPIG) in der Fassung der Bekanntmachung vom 10. April 2003 (GVBl. S. 41), zuletzt geändert durch § 54 des Gesetzes vom 06. Oktober 2015 (GVBl. S. 283, 295).

Gemeindeordnung (GemO) in der Fassung der Bekanntmachung vom 31. Januar 1994 (GVBl. S. 153), zuletzt geändert durch Artikel 2 des Gesetzes vom 24.05.2023 (GVBl. S. 133).

Landesgesetz zum Schutz und zur Pflege der Kulturdenkmäler (**Denkmalschutzgesetz** - DSchG) in der Fassung der Bekanntmachung vom 23. März 1978 (GVBl. S. 159), zuletzt geändert durch Artikel 4 des Gesetzes vom 28.09.2021 (GVBl. S. 543).

| | | |
|--------------|--|---|
| Plangeber: | Stadt Zweibrücken Herzogstraße 1, 66482 Zweibrücken |  |
| Bearbeitung: | FIRU mbH, Bahnhofstraße 22, 67655 Kaiserslautern Tel.: 06 31 / 3 62 45-0 • Fax: 06 31 / 3 62 45-99 • E-Mail: firu-kl1@firu-mbh.de | |

Landeskreislaufwirtschaftsgesetz (LKrWG) in der Fassung der Bekanntmachung vom 22. November 2013 (GVBl. S. 459), zuletzt geändert durch Artikel 1 des Gesetzes vom 25.07.2023 (GVBl. S. 207).

Landeswassergesetz (LWG) in der Fassung der Bekanntmachung vom 14. Juli 2015 (GVBl. S.127), zuletzt geändert durch Artikel 2 des Gesetzes vom 08.04.2022 (GVBl. S. 118).

Landesbodenschutzgesetz (LBodSchG) in der Fassung der Bekanntmachung vom 25. Juli 2005 (GVBl. S. 302), zuletzt geändert durch Artikel 5 des Gesetzes vom 26.06.2020 (GVBl. S. 287).

| | | |
|--------------|---|---|
| Plangeber: | Stadt Zweibrücken Herzogstraße 1, 66482 Zweibrücken |  |
| Bearbeitung: | FIRU mbH, Bahnstraße 22, 67655 Kaiserslautern Tel.: 06 31 / 3 62 45-0 • Fax: 06 31 / 3 62 45-99 • E-Mail: firu-kl1@firu-mbh.de | |

Der Bebauungsplan ZW 128/1 „Canadasiedlung - Nahversorgung“ in der Fassung der Bekanntmachung vom 10.09.2016 wird wie folgt geändert:

I. Bauplanungsrechtliche Festsetzungen

Festsetzungen, Kennzeichnungen, nachrichtliche Übernahmen und Hinweise nach dem Baugesetzbuch (BauGB) und der Baunutzungsverordnung (BauNVO) - § 9 Abs. 1 BauGB

4. Überbaubare Grundstücksfläche § 9 Abs. 1 Nr. 2 BauGB i.V.m.

Die überbaubaren Grundstücksflächen sind durch die Festsetzung der Baugrenzen gem. § 23 Abs. 1 BauNVO in der Planzeichnung bestimmt. § 23 Abs. 1
BauNVO

Hinweis: Die überbaubaren Grundstücksflächen werden durch angepasste Baugrenzen in der Planzeichnung geändert.

5. PF Zusätzliche Planungsrechtliche Festsetzungen § 9 Abs. 1 Nr. 4 BauGB i.V.m

Im WA sind Garagen, Stellplätze und Carports innerhalb und außerhalb der überbaubaren Grundstücksfläche zulässig, außer in den Bereichen zwischen nördlicher Baugrenze sowie deren östlicher und westlicher Verlängerung und der Straßenbegrenzungslinie. § 12 BauNVO

Wird durch folgende Festsetzung ersetzt:

Im WA sind ebenerdige Stellplätze innerhalb und außerhalb der überbaubaren Grundstücksfläche zulässig. Überdachte Stellplätze (Carports) und Garagen sind ebenfalls innerhalb und außerhalb der überbaubaren Grundstücksfläche zulässig, außer in dem Bereich zwischen Quebecstraße und der nördlichen Baugrenze.

II. Bestand früherer Festsetzungen

Die übrigen im Bebauungsplan ZW 128 „Canadasiedlung – Nahversorgung“ enthaltenden Festsetzungen bleiben von der vorliegenden 1. Teiländerung unberührt.

III. Geltungsbereich

Der räumliche Geltungsbereich für die geänderten Festsetzungen kann der als Anlage beigefügten Planzeichnung entnommen werden. Die Planzeichnung ist Bestandteil der Satzung.

IV. Planzeichnung

Die Planzeichnung stellt die geänderten zeichnerischen Festsetzungen des Teilbereiches dar.

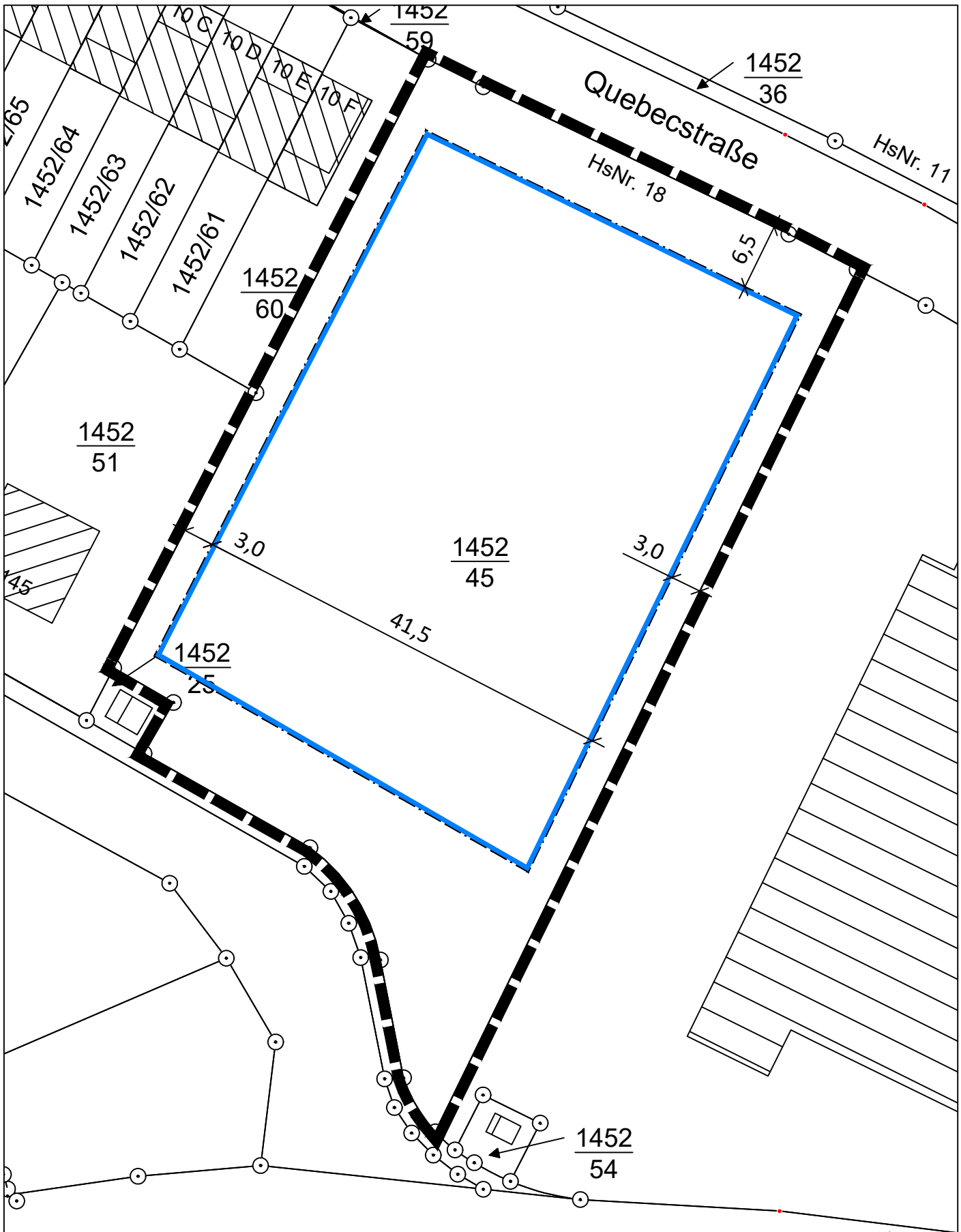

Legende

Bauweise, Baulinien, Baugrenzen
 (§ 9 Abs. 1 Nr. 2 BauGB, § 22 und 23 BauNVO)

 Baugrenze

Sonstige Planzeichen

 Grenze des räumlichen Geltungsbereiches (§ 9 Abs. 7 BauGB)

Stadt Zweibrücken

Bebauungsplan ZW 128/1

„Canadasiedlung - Nahversorgung“, 1. Teiländerung

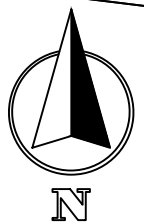

M 1:500

Grundlage des Planes ist die amtliche Flurkarte M 1:1.000
 Im Geltungsbereich des Bebauungsplanes entspricht sie dem Stand vom 07.05.2024