

Stadt Zweibrücken

Geltungsbereich der 20. Flächennutzungsplanteiländerung „Fabrikverkaufszentrum Zweibrücken“

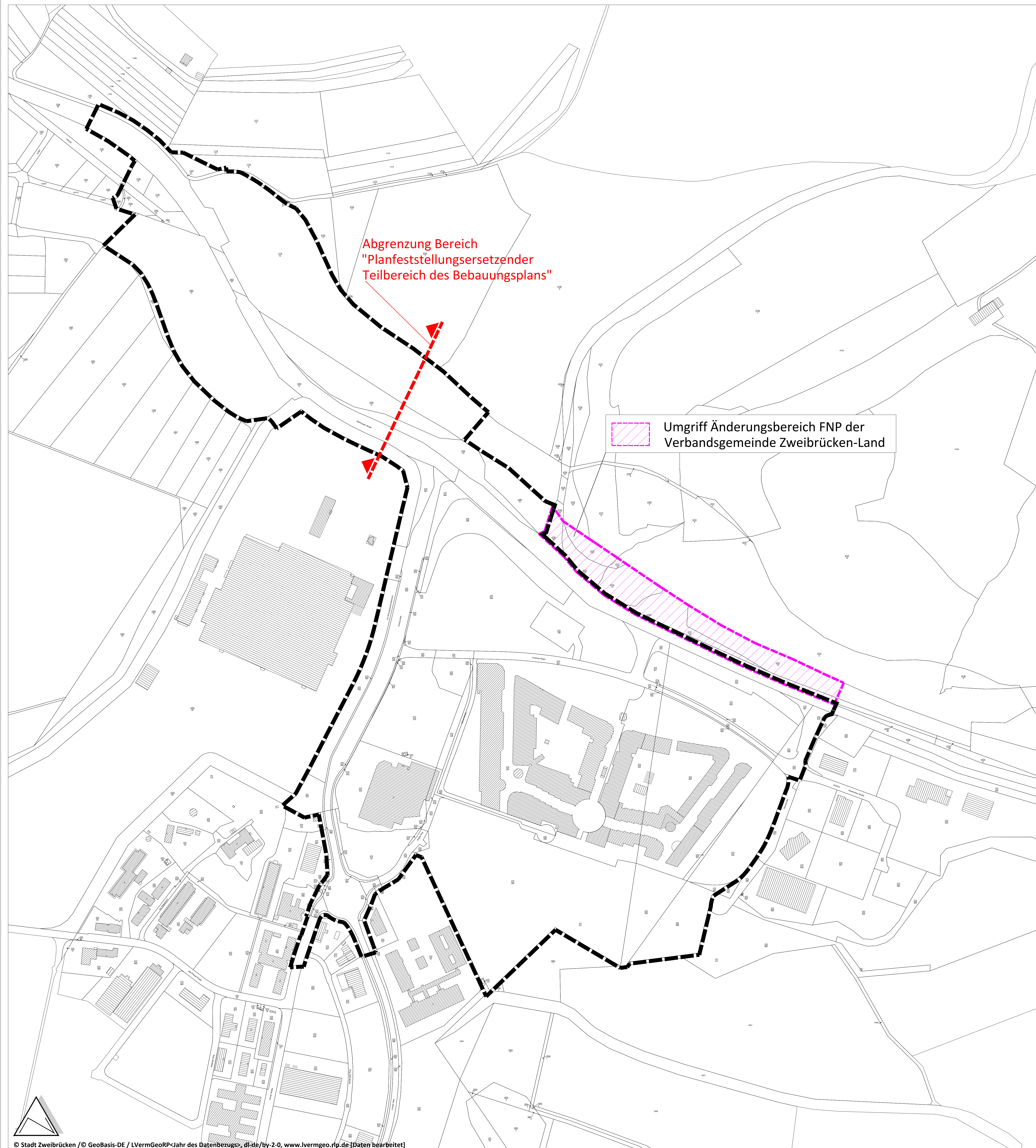

Zeichenerklärung

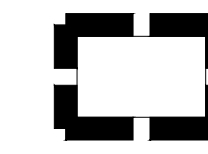

Grenze des räumlichen Geltungsbereichs der 20. Flächennutzungsplanteiländerung „Fabrikverkaufszentrum Zweibrücken“ – Stand Vorentwurf vom 07.10.2024

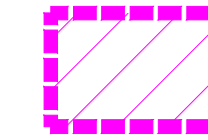

Umgriff Änderungsbereich FNP der Verbandsgemeinde Zweibrücken-Land



Abgrenzung Bereich "Planfeststellungsersetzender Teilbereich des Bebauungsplans"

Umgriff Änderungsbereich FNP der Verbandsgemeinde Zweibrücken-Land

Abgrenzung Bereich "Planfeststellungsersetzender Teilbereich des Bebauungsplans"

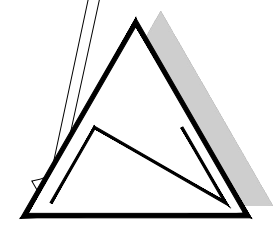

Auftraggeber **Stadt Zweibrücken**

Projekt Geltungsbereich der 20. Flächennutzungsplanteiländerung „Fabrikverkaufszentrum Zweibrücken“ – Stand Vorentwurf vom 07.10.2024

Bearbeitet	Name	Datum	Maßstab	1:2.000	Planstand
To, Be	dre	07.10.2024	Blattgröße	AO	Vorentwurf
Gezeichnet	dre	07.10.2024	Projekt-Nr.	PK20-041	